



Robert WILTHIEN



Nationale pour être proche  
de vous partout !



## OFFRE EXCEPTIONNELLE MPN À DURÉE LIMITÉE

Chers adhérents mutualistes, chers amis,

Réuni ce 24 Novembre dernier, le **Conseil d'Administration de notre Mutuelle a décidé d'ouvrir notre œuvre à tous les membres de nos familles, enfants, parents, grands parents, petits enfants, neveux et nièces. De même, amis et plus généralement toutes celles et ceux qui soutiennent la Police**, peuvent désormais, à la seule condition de ne pas être âgés de plus de 60 ans, adhérer à notre institution et ainsi bénéficier de toutes nos prestations Santé et Prévoyance et bien sûr de nos œuvres sociales.

**Ainsi, les actuels adhérents, nous tous en l'occurrence, qui feront adhérer les précités à un contrat Primum ou Solidum, se verront bénéficier de deux mois de gratuité de leur cotisation santé pour chaque parrainage. Chaque filleul profitera également de deux mois offerts sur sa cotisation.**

À l'effet d'identifier les « parrains » les demandes d'adhésion qui seront réalisées via notre portail internet devront impérativement comporter le numéro d'adhérent MPN ainsi que le nom du parrain dans la case prévue à cet effet : <https://www.e-mpn.fr/votre-devis>



Le nombre de parrainages n'est pas limité, cette opération prendra fin dans trois mois, soit fin février 2023, sachant que ceux qui adhéreront **AVANT le 31 décembre** ne supporteront pas les carences liées à toute adhésion traditionnelle, c'est notre façon à nous de partager la grâce de NOËL...



Cette exceptionnelle -ouverture- est un geste **solidaire** que les administrateurs ont décidé de faire, à **l'unanimité**, dans le seul but de faire profiter, à celles et ceux qui nous sont chers, des prestations de qualité de notre Mutuelle, prestations rattachées sur les documents joints.

Nul besoin d'être policier ou fonctionnaire pour profiter de cette « offre exceptionnelle ». Sachant que, contrairement à ce qui se raconte, les complémentaires employeurs n'ont absolument rien d'obligatoire, ceux qui nous sont chers peuvent demander leur radiation de leur complémentaire employeur à tout moment, nous le ferons aisément à leur place, dès réception de leur adhésion.

S'agissant de la participation de l'employeur au paiement d'une complémentaire santé, elle est due à tout salarié, sur simple présentation de l'attestation d'adhésion à une mutuelle, quelle qu'elle soit.

Afin de donner à cet **acte SOLIDAIRE** l'écho souhaité et d'en faire profiter le plus grand nombre, il serait utile que chaque adhérent fasse « bonne presse » de cette ouverture et duplique à souhait cette annonce auprès de tous ses contacts, ceux cités plus haut en priorité.

Beaucoup de ceux que nous aimons et qui nous entourent ne savent pas faire la différence entre une VRAIE MUTUELLE et les ASSURANCES. Rappelez leur qu'une MUTUELLE ne gave pas d'actionnaires, détail de taille qui caractérise les ASSURANCES !

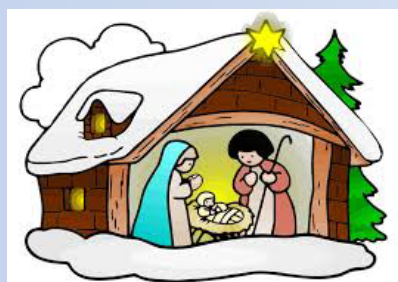

Les documents, joints à cette lettre, vous donnent tous les détails de cette « ouverture » exceptionnelle et limitée dans le temps. N'hésitez pas à m'interpeller, téléphoniquement ou par mail, si vous souhaitez des précisions.

Mon numéro de portable: 06.75.09.78.55

Mon adresse mail: [robert.wilthien@mpn-france.com](mailto:robert.wilthien@mpn-france.com)

Je ne saurais terminer la présente sans vous souhaiter un très **JOYEUX NOËL**, fête marquant l'anniversaire de JÉSUS, évènement que certains s'évertuent à nous faire oublier en interdisant les crèches et autres croix qui sont pourtant à l'origine de notre civilisation.

L'argent et les profits ont pris le dessus sur tout, l'Homme n'est plus qu'un outil que de nombreux profiteurs utilisent pour en gagner ou en faire.

Que la magie de Noël gagne votre cœur et vous comble de ses grâces, en vous rendant votre cœur d'enfant.

Je vous prie d'agréer, très chers amis mutualistes, l'assurance affectueuse de tout mon dévouement.

PRÉSIDENT NATIONAL DE LA MPN ET DE LA MUTUELLE BEL AIR  
**Robert WILTHIEN**

# VOS AVANTAGES À LA MPN

Afin de vous tenir parfaitement informés de l'actualité de notre Mutuelle, nous vous adresserons régulièrement, **tous les mois**, un courrier comme le présent et dont nous espérons qu'il recueillera votre agrément.

L'actualité, qu'elle soit celle du monde ou celle de notre pays, n'est pas des plus réjouissantes et nous amène, bien malgré nous, à nous souvenir que la paix reste à gagner et que le passé n'a pas fait école...

Fort heureusement, notre mutuelle reste épargnée et les services qu'elle rend s'améliorent, nos prestations sont à la hauteur des garanties que vous avez choisies et, s'agissant de prévoyance, nous rivalisons d'ingéniosité pour **toujours mieux vous SERVIR**.

Constatant que vous êtes nombreux à ne pas en être toujours convaincus, ce courrier mensuel a pour objectif premier d'attirer votre attention sur la qualité et la diversité de nos prestations.

- Savez vous, par exemple, qu'en cas de dépendance, la **MPN**, via notre partenaire **CNP**, peut vous verser **MILLE EUROS par mois jusqu'à la fin de votre vie ?**

**Vous avez bien lu, 1000 euros par mois, jusqu'à votre fin de vie !**

- **Exemple 1** : vous avez 25 ans (ou plus ou moins) et êtes victime d'un accident de la circulation qui vous rend hémiparétique. Vous percevrez ces 1000 euros chaque mois, à vie.

- **Exemple 2** : vous avez 30 ans (ou beaucoup plus ou moins) vous ne pouvez plus manger seul, vous habiller ou vous toiletter seul, vous êtes reconnu handicapé lourd, vous percevrez ces 1000 euros jusqu'à la fin de votre vie.

La cotisation à cette rente coûte, selon votre âge, chaque mois, entre 2,30 et 8,50 euros !

Qui fait mieux ?

## **SEULE la MPN offre cette prestation exceptionnelle**

- Savez vous qu'en cas de maladie (Congé de **longue maladie** ou Congé de **longue durée** reconnus) la **MPN** vous verse, jusqu'à 8 années durant, la part de votre traitement manquante, en complément des indemnités journalières de la SÉCU si vous êtes salarié du privé ? Dès lors que cette option **EXCEPTIONNELLE** est incluse dans les garanties souscrites. Attention, la mise en indisponibilité pour raison médicale n'ouvre pas droit à cette prestation.

## **SEULE la MPN est engagée sur cette durée**

- Savez vous que vos demandes de remboursement de frais de santé sont traitées **dans les 15 heures qui suivent leur réception au siège de la mutuelle ?**

## **La MPN est la mutuelle la plus rapide dans le traitement des remboursements**

- Savez vous qu'à la **MPN** nous ne traitons pas nos communications téléphoniques via ces plates-formes situées à l'étranger et impersonnelles au possible...

## **A la MPN, chaque adhérent a son personnel dédié**

Savez vous qu'à la **MPN**, vous pouvez directement contacter le **Président National** sur son téléphone portable ou son adresse mail ? **06.75.09.78.55 [robert.wilthien@mpn-france.com](mailto:robert.wilthien@mpn-france.com)**

**Si vous connaissez une mutuelle dont le président est ainsi joignable, quittez la MPN**

- Savez vous que lorsque les remboursements SÉCU et MUTUELLE ne couvrent pas totalement vos dépenses, vous pouvez, si vous êtes adhérent à **SOLIDUM**, solliciter une prestation exceptionnelle en adressant au Président un courrier simple, ou un mail, auquel vous joindrez les justificatifs de votre sollicitation.

**Aucune autre mutuelle ne sert ce type de prestation exceptionnelle dans ces conditions.**

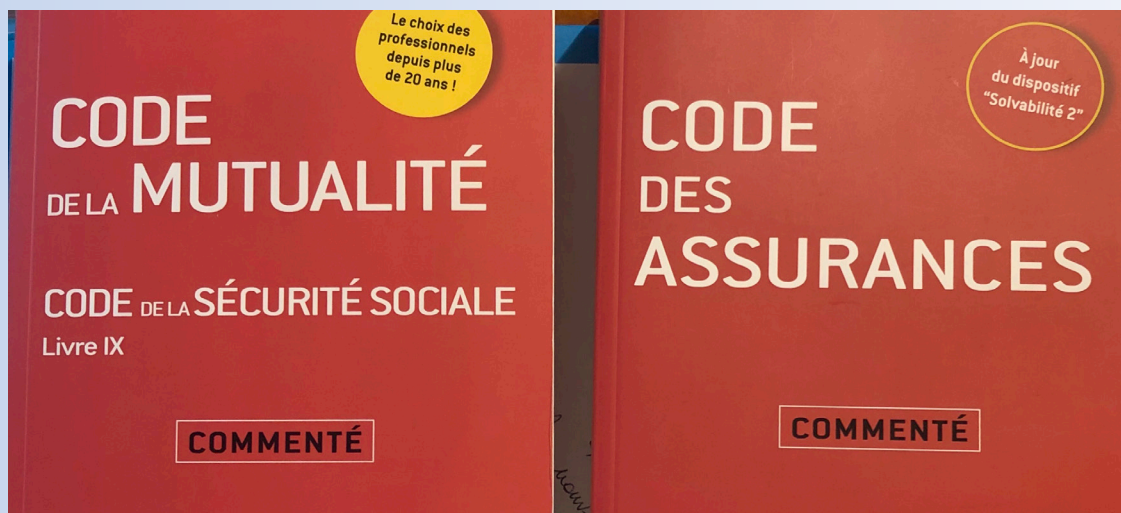

Afin de ne pas risquer de vous déplaire et de prendre trop de votre précieux temps, j'arrêterai là l'évocation des multiples avantages dont nous bénéficions, quand on est adhérent **MPN**.

Nous en avons conscience et connaissance, des mutuelles ou compagnies d'assurances vous courtisent régulièrement et vous appâtent avec des cotisations plus basses que celles de la MPN.

Sauf à vous tromper, cette concurrence vous dessert car elle est à cent lieues d'égaliser la MPN.

Ne confondez plus ASSURANCE (elle sert ses actionnaires) et MUTUELLE (elle ne sert que vos intérêts et ne gave pas d'actionnaires)....

Renseignez vous avant d'adhérer chez les « marchands » qui font fortune sur votre santé et gavent des actionnaires...

**Rappelez vous simplement qu'une Mercedes a toujours coûté plus cher qu'une 2 CV !**

**S'il est vrai que la santé est le bien qui nous est le plus cher, il reste aussi vrai que le prix à payer pour l'entretenir ne peut être bradé...**

Cerise sur la gâteau... la MPN est propriétaire d'un centre de vacances et classes vertes dans les Vosges, centre qui accueille toute l'année des enfants âgés de 6 à 12 ans.





Les enfants d'adhérents MPN y sont accueillis à des prix défiant toute concurrence.

Renseignements sur site: [www.centre-belair.fr](http://www.centre-belair.fr) ou 03.29.41.02.06



## Appartements à la mer ou à la montagne



La MPN vous propose des séjours de vacances, pour vous et vos enfants, à des prix formidables. En adhérant à la MPN, vous profitez des avantages de la Mutuelle BEL AIR et bénéficiez de tarifs préférentiels pour la location d'appartements de vacances à la mer et à la montagne. (À partir de 210 € par semaine).

Pour plus d'informations, contactez le siège :

Mme Bénédicte HEID  
[benedicte.heid@mpn-france.com](mailto:benedicte.heid@mpn-france.com)  
03 88 19 22 57 / 03 88 19 22 47



Tignes



Méribel



Saint-Mandrier



Praz-de-Lys



Voici, ci-dessous, l'organigramme du Siège MPN.

Vous y trouverez tous les éléments utiles à nous faire part de vos besoins, de vos suggestions aussi.

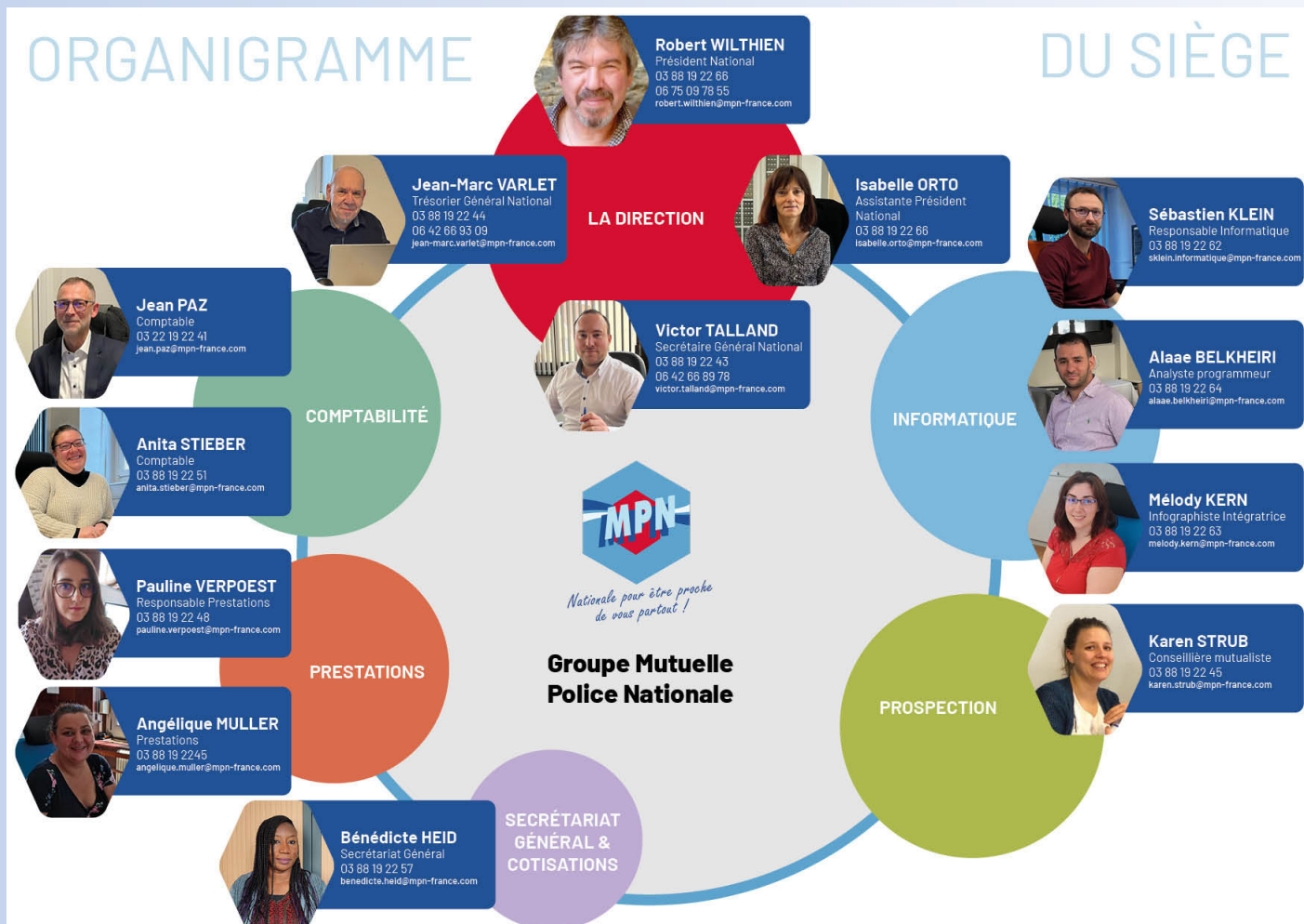

**ENSEMBLE, on est plus forts,  
ENSEMBLE on peut tout faire...  
pour que demain, tout soit encore meilleur.**

**PRÉSIDENT NATIONAL DE LA MPN ET DE LA MUTUELLE BEL AIR  
Robert WILTHIEN**

# LA MUTUELLE DE LA POLICE NATIONALE ET DE TOUS CEUX QUI LA SOUTIENNE

TOUJOURS PLUS DE SERVICES POUR RÉPONDRE À VOS BESOINS

## 24H\* OUVRABLE

c'est le temps de réponse pour vos devis. Vous êtes pris en charge par un **interlocuteur dédié** donc pas de plateforme téléphonique.

\* pour les devis optique



## 8 ANS

c'est le nombre d'années maximal\* où vous pouvez **bénéficier d'un complément de traitement** en cas de longue maladie.

\* en fonction de l'ancienneté

## 0 QUESTIONS

aucun questionnaire de santé n'est demandé lors de l'adhésion. Nos contrats sans questionnaire de santé **soutiennent une vision positive de la solidarité.**



## 1 000€ /MOIS

c'est le montant de la rente que vous allez **percevoir à vie\***. Cette aide en cas de dépendance vous permet de vous **protéger** contre le risque de perte d'autonomie.

\* en option

**Le petit + de SOLIDUM**

Un forfait médecine douce est compris dans votre contrat

## 3 EXEMPLES POUR NOS CLIENTS 2023



**Étudiant** de 18 ans

**42,85€ / MOIS**

contrat PRIMUM

(sans complément de traitement)

### PRISE EN CHARGE

- Équipement optique à partir de 160€ (monture + verre simple)
- Lentilles (à partir de) 56€/œil/an
- Ostéopathe 3x20€/an
- Contraception 50€/an
- Homéopathie 100€/an
- Psychologie (+18 ans) 3x20€/an



**Famille**

2 adultes de 40 ans et 2 enfants

**234,59€ / MOIS**

contrat SOLIDUM

(avec complément de traitement pour 1 personne)

### PRISE EN CHARGE

- Équipement optique à partir de 256€ (monture + verre simple)
- Lentilles (à partir de) 70€/œil/an
- Ostéopathe 4x40€/an
- Contraception 70€/an
- Homéopathie 150€/an
- Psychologie (+18 ans) 3x25€/an
- Orthodontie enfant 387€/semestre
- Médicaments (non remboursés sur ordonnance) 50€/an
- Acupuncture 4x25€/an



**Couple de retraités** de 65 ans

**220,27€ / MOIS**

contrat SOLIDUM

(sans complément de traitement)

### PRISE EN CHARGE

- Équipement optique à partir de 280€ (monture + verre progressif)
- Vision de près et de loin pris en charge
- Ostéopathe 4x40€/an
- Homéopathie 150€/an
- Psychologie (+18 ans) 3x25€/an
- Podologue 2x40€/an
- Médicaments (non remboursés sur ordonnance) 50€/an
- Acupuncture 4x25€/an
- Chambre particulière (Chir Med) 80€/j

Nous vous accueillons **au siège de la MPN** du lundi au jeudi de 8h à 12h30.

**Par téléphone**, du lundi au vendredi de 8h à 12h30 et de 14h à 17h00.

Sur notre site internet : [www.e-mpn.fr](http://www.e-mpn.fr)

Sur Instagram : /mutuelledelapolicenationale

**MPN**  
1, rue de Rosheim  
67300 SCHILTIGHEIM  
**03 88 19 22 40**





Nationale pour être proche de vous partout !

# DEMANDE D'ADHESION

R.M LABELLISÉ  
PRESTATIONS «SANTÉ»

Contrat :  **ESSENTIEL**  **PRELUDE**  **PRIMUM**  **SOLIDUM**  
(Cochez le niveau de prestations choisi)

## Vous :

Marié(e)  Pacsé(e)  Concubinage  Célibataire  Veuf(ve)  N° Sécurité Sociale :  
Nom et prénom : Adresse :  
Nom d'usage : Code postal - Ville :  
Date et lieu de naissance : Téléphone :  
Date de mariage : Email :  
(ou de vie maritale) **PARRAIN :**

Fonctionnaire : <input type="checkbox"/> Etat <input type="checkbox"/> Territorial (1) <input type="checkbox"/> A.D.S et cadets <input type="checkbox"/> Retraité <i>sans activité</i> <input type="checkbox"/> Retraité <i>en activité</i>	<b>OUI</b> <input type="checkbox"/> <b>AFFECTATION :</b>		<b>NON</b> <input type="checkbox"/>
	Date d'entrée dans l'administration :		
	Catégorie Complément de revenu : Grade :	N° Promo : Intitulé :	

(1) Hors labellisation

## Souhaitez-vous protéger votre conjoint (e) ?

<b>OUI</b> <input type="checkbox"/>			<b>NON</b> <input type="checkbox"/>
Nom et prénom :			X
Nom d'usage :			
Date et lieu de naissance :			
Date de mariage (ou de vie maritale) :			
N° Sécurité Sociale :			
Fonctionnaire : <input type="checkbox"/> Etat <input type="checkbox"/> Territorial (1) <input type="checkbox"/> A.D.S et cadets <input type="checkbox"/> Retraité <i>sans activité</i> <input type="checkbox"/> Retraité <i>en activité</i>	<b>OUI</b> <input type="checkbox"/> <b>AFFECTATION :</b>		<b>NON</b> <input type="checkbox"/>
	Date d'entrée dans l'administration :		
	Catégorie Complément de revenu : Grade :	N° Promo : Intitulé :	

(1) Hors labellisation

## Souhaitez-vous protéger vos enfants ?

<b>OUI</b> <input type="checkbox"/>			<b>NON</b> <input type="checkbox"/>
1	Nom et prénom :	Scolarisé(e) <input type="checkbox"/> Salarié(e) <input type="checkbox"/> Autre <input type="checkbox"/>	Bénéficiaire AEEH
	Date et lieu de naissance :		Oui <input type="checkbox"/>
	N° Sécurité Sociale :		Non <input type="checkbox"/>
2	Nom et prénom :	Scolarisé(e) <input type="checkbox"/> Salarié(e) <input type="checkbox"/> Autre <input type="checkbox"/>	Bénéficiaire AEEH
	Date et lieu de naissance :		Oui <input type="checkbox"/>
	N° Sécurité Sociale :		Non <input type="checkbox"/>
3	Nom et prénom :	Scolarisé(e) <input type="checkbox"/> Salarié(e) <input type="checkbox"/> Autre <input type="checkbox"/>	Bénéficiaire AEEH
	Date et lieu de naissance :		Oui <input type="checkbox"/>
	N° Sécurité Sociale :		Non <input type="checkbox"/>

Je soussigné(e) déclare avoir pris connaissance des statuts, règlements de la mutuelle ainsi que du contenu de l'article L 221-14 du code de la mutualité et souhaite adhérer à la MUTUELLE DE LA POLICE NATIONALE à compter du 1<sup>er</sup> jour du mois suivant la date ci-dessous ou autre date À PRÉCISER :

Je prends acte que le 1<sup>er</sup> janvier de chaque année civile est la date anniversaire de mon adhésion.

Je reconnais par ailleurs avoir reçu une lettre type sur les conditions et les délais de renonciation (14 jours) suivant la signature de la présente demande d'adhésion.

Visa du Président National

Le .....

Signature : .....

Obs : .....

**Mutuelle de la Police Nationale**

1, rue de Rosheim  
67300 Schiltigheim  
03 88 19 22 49/48



# OÙ TROUVER VOTRE NUMÉRO D'ADHÉRENT SUR VOTRE CARTE ?

Validité à compter du 01/01/2023 jusqu'au 31/12/2023 N° adh. : 1 [red box] Contrat : Prestations SOLIDUM

GARANTIES OUVRANT DROIT À TIERS PAYANT - PART RÉGIME OBLIGATOIRE INCLUSE

QUALITE	NOM	PRENOM	N° S.S	NÉ LE	RG/RL	PHAR	AUXM	RAD	LABO	TRAN	HOSP	OPT	EXTE	DEN
						100	100	100	100	100	PEC*	PEC*	100	PEC*

\* Prise en charge TP contact : ps@mpn-france.com  
A : Adhérent C : Conjoint E : Enfant

Présentation de cette carte est obligatoire à chaque prestation.  
Toute utilisation frauduleuse de cette attestation est passible de poursuites.

Reporter le N° du parrain sur la demande d'adhésion du filleul.



Nationale pour être proche de vous partout !

## DEMANDE D'ADHESION R.M LABELLISÉ PRESTATIONS «SANTÉ»

Contrat :  ESSENTIEL  PRELUDE  PRIMUM  SOLIDUM  
(Cochez le niveau de prestations choisi)

### Vous :

Marié(e)  Pacsé(e)  Concubinage  Célibataire  Veuf(ve)

Nom et prénom :

Nom d'usage :

Date et lieu de naissance :

Date de mariage :

(ou de vie maritale)

N° Sécurité Sociale :

Adresse :

Code postal - Ville :

Téléphone :

Email :

**PARRAIN :**

Fonctionnaire : <input type="checkbox"/> Etat <input type="checkbox"/> Territorial (1) <input type="checkbox"/> A.D.S. et cadets	<b>OUI</b> <input type="checkbox"/> <b>AFFECTATION :</b> Date d'entrée dans l'administration : Catégorie Complément de revenu : N° Promo :	<b>NON</b> <input type="checkbox"/>
-------------------------------------------------------------------------------------------------------------------------------------------	--------------------------------------------------------------------------------------------------------------------------------------------------	-------------------------------------